

MUIZ

Meldpunt
Uitbraken
Infectieziekten & BRMO

Nieuwsbrief MUIZ

Editie 1
januari 2023



8 ml
Surname
First Name
DOB
PALNo.
1431083
20 03 13 09 28
2014-08
204M

8 ml
Surname
First Name
DOB
PALNo.
1431083
20 03 13 09 28
2014-08
204M

1430913
19 03

Voorwoord

Beste gebruikers van MUIZ,

Allereerst een gezond en gelukkig 2023 gewenst!

Met deze eerste nieuwsbrief willen wij, GGD Limburg-Noord en GGD Zuid Limburg, u informeren over de uitrol en actuele ontwikkelingen van MUIZ in de regio Limburg en wat dit kan betekenen voor uw zorgorganisatie. Omdat het de eerste editie betreft, informeren we u deze keer ook over enkele algemene zaken. Toekomstige nieuwsbrieven verschijnen zonder vaste frequentie en enkel zodra er ontwikkelingen zijn die wij relevant vinden voor de gebruikers.

Hoe werkt onze nieuwsbrief? Op de volgende pagina vindt u een overzicht van de verschillende items in deze nieuwsbrief. Door op deze items te klikken gaat u direct naar de desbetreffende rubriek.

Overzicht

1. Uitrol van MUIZ in de regio Limburg



2. Leuk weetje!

3. Waarom melden in MUIZ?



4. Een instelling met locaties in meerdere GGD-regio's: hoe werkt dit?

5. Uitrol van MUIZ in de regio Limburg

6. Het aangepast melden van COVID-19 clusters

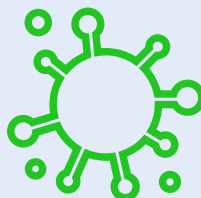



**7. Borging van MUIZ
Limburg**

**8. Resultaten uit
jaarrapportage**



**9. Personele zaken:
Wie zijn wij?**

**10. Best practice:
Gebruikersoverleg en
'Stuif es In'**



**11. We need your help:
Omzetten formulier**

1. Uitrol van MUIZ in de regio Limburg

De implementatie van MUIZ is begin 2020 gestart na een positieve behoeftepeiling van de Verpleeg- en Verzorgingshuizen en Thuiszorg (VVT) en ziekenhuizen. Sinds de start zijn vijftien langdurige zorginstellingen, vijf ziekenhuizen, één Geestelijke Gezondheidszorg (GGZ) instelling en vier huisartsen-posten (als raadplegers) in de regio Limburg aangesloten. Deze overkoepelende instellingen omvatten doorgaans meerdere locaties, met aantallen variërend van twee tot meer dan veertig locaties.

Ook is de uitbreiding van de sectoren Gehandicaptenzorg (GHZ), GGZ, (kleine) VVT's en eventueel de thuiszorg (als raadpleger) tot aansluiten bij MUIZ in ontwikkeling. Een mooie vooruitblik naar de uitrol van MUIZ.



2. LEUK WEEETJE

OP DIT MOMENT ZIJN 14 VAN DE 25 GGD'EN
AANGESLOTEN BIJ MUIZ NEDERLAND!



3. Waarom melden bij MUIZ?

MUIZ helpt bij het transparant melden van uitbraken van alle infectieziekten, zoals gastro-enteritis, luchtweginfecties en COVID-19, scabiës, & BRMO (incl. MRSA) aan zorginstellingen in de regio én aan de GGD. Het zorgt voor overzicht en laagdrempelig contact tussen zorginstellingen. Het direct melden bij de start van een uitbraak, geeft een real-time overzicht voor de regio. Deze informatie kan bijvoorbeeld belangrijk zijn bij onderlinge overdracht van cliënten tussen zorginstellingen of wanneer medewerkers bij verschillende zorginstellingen werken.

Zo kunt u tijdig preventieve maatregelen nemen om verspreiding van infectieziekten in uw organisatie te voorkomen. Dit bespaart kosten, leed en onrust.

Daarnaast dienen zorginstellingen, waar voor infectieziekten kwetsbare groepen verblijven of samenkomen, op basis van artikel 26 van de Wet publieke gezondheid de GGD op de hoogte te stellen van het optreden van een ongewoon aantal zieken.

4. Een instelling met locaties in meerdere GGD-regio's: hoe werkt dit?

Verschillende zorginstellingen hebben locaties in meerdere GGD-regio's. Dit zie je bijvoorbeeld bij grote zorginstellingen in de gehandicaptenzorg (GHZ). In deze gevallen kan de instelling zoals gebruikelijk een melding doen via MUIZ waarna deze automatisch bij de betreffende GGD terecht komt.

Dit is ook mogelijk wanneer een GGD nog niet aangesloten is bij MUIZ. Bij goedkeuring door deze GGD ontvangen zij dan uitsluitend de eerste melding (geen updates) via e-mail. Deze werkwijze wordt afgestemd met de projectleider van uw regio.

5. Een melding bijwerken: hoe en wanneer?

Ter opfrissing willen wij graag aandacht vragen rondom het juist registreren in MUIZ: meldingen hoeven in principe alleen bijgewerkt te worden zodra er nieuwe casussen zijn. Er wordt dus cumulatief geregistreerd. Meldingen dienen niet bijgewerkt te worden wanneer het aantal casussen afneemt ofwel er herstelden zijn. In het verleden werd bij de COVID-module wel gevraagd wat het aantal herstelden waren. Wellicht dat dit voor verwarring heeft gezorgd en we op dit moment



nog af en toe opmerken dat melders de 'dagstanden' melden. Overigens is het in uitzonderlijke gevallen mogelijk dat de aantallen in een melding alsnog afnemen, ook al wordt er cumulatief gemeld. Aangezien het meldcriterium voorschrijft dat zowel verdenkingen als positieve patiënten als casus worden beschouwd, worden verdenkingen die later negatief testen van het totaal afgehaald waardoor het aantal terugloopt. Gezien de snelheid van testen zal dit echter vrij uitzonderlijk zijn.



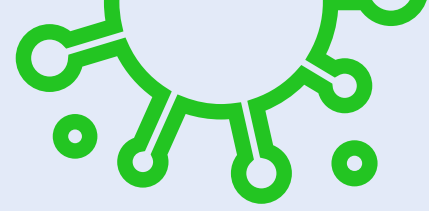

6. Het aangepast melden van COVID-19 cluster

In januari 2023 zijn alle langdurige zorginstellingen op de hoogte gebracht over de nieuwe werkwijze inzake COVID-19 meldingen. Er hoeft minder informatie te worden doorgegeven aan de GGD'en wanneer een individuele patiënt COVID-19 positief test. Het melden van clusters op grond van artikel 26 van de Wet Publieke Gezondheid wordt daarmee wel extra belangrijk. Daar de GGD'en eerder met alle aanvullende informatie zelf goed clusters konden signaleren en duiden, wordt het nu van groot belang dat u de GGD'en informeert over clusters en de aard daarvan.



Als gebruiker van MUIZ vragen we u de clusters (twee besmettingen of meer op een afdeling) te melden via het MUIZ-portaal. Wij willen u vragen om in het vak "Toelichting op omvang" bijzonderheden zoals ernstige of afwijkende ziektebeelden en andere bijzonderheden te omschrijven.



7. Borging van MUIZ Limburg

Tot 01-05-2023 zal MUIZ Limburg op projectbasis door LINK/NAZL gefinancierd en gecoördineerd blijven. Na deze datum wordt MUIZ Limburg een vast onderdeel bij GGD Limburg-Noord en GGD Zuid Limburg, waarmee borging een feit is.

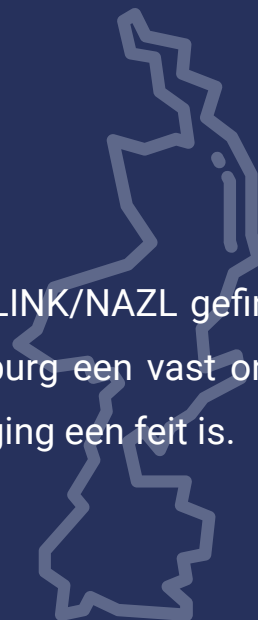

8. Resultaten uit jaarrapportage

Onlangs heeft u de tweede MUIZ-jaarrapportage voor Limburg ontvangen. Vergeleken met de eerste rapportage hebben we enkele opvallende zaken op een rij gezet:

- Het aantal actieve gebruikers is toegenomen van 123 naar 199 personen
- De mediane meldingssnelheid voor COVID-19 uitbraken is teruggebracht van 6 naar 4 dagen
- De mediane uitbraakduur voor COVID-19 uitbraken is verkort van 25 naar 21 dagen
- Het aandeel van bewoners ten opzichte van medewerkers bij COVID-19 uitbraken is groter geworden (47% versus 72%)

De eerste drie punten lijken te wijzen op een positieve ontwikkeling bij het gebruik van MUIZ en het beteugelen van COVID-19 uitbraken (al kunnen bij dit laatste natuurlijk ook meer zaken meespelen). Het grotere aandeel bewoners bij COVID-19 uitbraken zou verklaard kunnen worden door een gewijzigd (zelf) testbeleid.

De komende jaren zullen we steeds beter trends in het gebruik van MUIZ en de impact en beheersing van uitbraken voor jullie in kaart kunnen brengen. We hopen dat deze informatie bruikbaar is voor jullie om zodoende een steentje te kunnen bijdragen aan het verminderen van de infectierisico's in onze regio.

9. Personele zaken: wie zijn wij?

Recent heeft een wisseling plaatsgevonden in het team van projectleiders van MUIZ. Het team wordt momenteel gevormd door:

	GGD Limburg-Noord	GGD Zuid Limburg
Projectleider/ Contactpersoon	Mario Broeren T 06-11723674 E MUIZ@vrln.nl	Jamila Bouchaara T 06-14725550 E MUIZ@ggdzl.nl
Projectmanager		Reno Baggen T 06-29334452 E MUIZ@ggdzl.nl

Hoe kunt u ons voortaan bereiken?

Ter vervanging van onze persoonlijke e-mailadressen gaan wij vanaf nu per GGD werken met een nieuw en algemeen MUIZ e-mailadres.

Vragen voor ons als projectleiders/contactpersonen van MUIZ kunnen voortaan worden gericht aan:

MUIZ@vrln.nl voor **GGD Limburg-Noord**

MUIZ@ggdzl.nl voor **GGD Zuid Limburg**



10. Best practice: gebruikersoverleg en 'Stuif es In'

Op 1 december 2022 heeft het eerste gebruikersoverleg plaatsgevonden waarbij álle gebruikers van MUIZ een uitnodiging ontvingen. Het doel van dit overleg is om gebruikers te informeren over ontwikkelingen in MUIZ, de wensen van gebruikers te bespreken en om wijzigingsvoorstellen die uit dit overleg voortkomen voor te leggen aan het Change Advisory Board (CAB). Tijdens dit overleg is ook benoemd dat vanaf februari 2023 'Stuif es In' wordt gelanceerd vanuit Ranshuijsen, de ICT-ontwikkelaar van MUIZ. Via 'Stuif es In'-sessies die op vaste tijdstippen zijn gepland, kunnen gebruikers terecht met hun vragen rondom het gebruik van MUIZ tijdens deze digitale inloopmomenten.



11. We need your help: omzetten formulier

In de maand januari 2023 zullen de contactpersonen van alle instellingen een e-mail ontvangen met daarin het verzoek om het eerder aangeleverde uitvraagformulier om te zetten naar een nieuw aansluitingsformulier.

Wanneer er binnen uw organisatie wijzigingen hebben plaatsgevonden binnen kan dit direct worden aangepast in dit nieuwe formulier. Meer details kunt u terugvinden in de verwachte e-mail in januari.

Graag attenderen we u erop om extra aandacht te besteden aan het correct en volledig invullen van de specifieke afdelingen op dit formulier. De gegevens in het aansluitingsformulier worden door Ranshuijsen overgenomen en in MUIZ gezet. Het is belangrijk dat bij een melding duidelijk is om welke afdeling(en) het gaat, zodat de GGD hierover niet hoeft na te bellen.

MUIZ

Meldpunt

Uitbraken

Infectieziekten & BRMO

Verdere vragen of opmerkingen?

U kunt altijd contact opnemen met de MUIZ-projectleiders of met de ICT ontwikkelaar Ranshuijsen via telefoon (010 452 1175) of e-mail via info@renvl.nl.

Hartelijk dank voor uw aandacht,

namens het MUIZ-team van
GGD Limburg-Noord en
GGD Zuid Limburg.

